

## Låspaket

Entré Låspaket innehåller alla de grundläggande administrativa rutiner du behöver som lässmed. I grunden finns kund- och artikelregister med färdiga prislister från Copiax och SLR. Kraftfull och flexibel hantering av arbetsorder med registreringsmallar, prioriteringslistor, tidskalender m.m. I paketet finns naturligtvis även fakturering och reskontra, bokföring, leverantörsreskontra och butik/kassa samt möjlighet att bygga på med t.ex. handdatorer, lön och projektstyrning. I paketet finns en färdig tjänst med EDI fakturor från Copiax där även materialet kan skapas automatiskt i arbetsordern för fakturering.

## PRODUKTÖVERSIKT

NO Nummer	Datum	Startdatum	Kund	Märke	Belopp exkl moms	Montör	Projekt	Id	Aktuell status	Ordertyp	Arb.kontakt
11028	2008-12-04	--	Oleons Bleipost AB		0,00	3101			Beställt av kund	Serviceorder Mobil	Lena Persson
11030	2008-12-16	--	Lingjorden AB		0,00				Montör bokad	Arbetsorder	Lars Olsson
11031	2009-01-12	--	Legedölar AB	Inet farkoppare	726,18				Beställt av kund	Arbetsorder	
11032	2009-01-13	--	Lingjorden AB	serv lagret	0,00	M			Montör bokad	Serviceorder Mobil	Ole Persson
11035	2009-01-28	--	Lingjorden AB	Strömstöt Garage	5.865,07	2013			Montör bokad	Serviceorder Mobil	Lars Olsson
11036	2009-02-09	--	Papperstullen AB	Byta armaturer	320,00				Montör bokad	Arbetsorder	Lars Olsson
11039	2009-02-10	--	Sporthallen ALLÉN	Flytt av undercentral	4.813.841,80	L			Beställt av kund	Arbetsorder	
11040	2009-02-24	--	JLMO AB		17.134,50		3445		Offert skickad	OFFERT	
11053	2009-03-04	--	Sporthallen ALLÉN	Serv montaghall	33,00	2050	100		Montör bokad	Serviceorder Mobil	Kalle Larsson
11054	2009-03-10	--	Legedölar AB		11.925,00		100		Beställt av kund	Arbetsorder	Lisa Andersson
11070	2009-03-26	--	Ingesta Grill	Serv FSK	544,24	2014			Montör bokad	Serviceorder Larm	Benny Karlsson
11073	2009-04-06	--	Svenska Bygg	Byta av undercentral	4.140,00				Beställt av kund	Arbetsorder	
11077	2009-04-07	--	OCA Bygg AB	Install a lamp	4.256,80	2015			Montör bokad	Arbetsorder	Ludvig Fredriksson

### Arbetsorder

I arbetsorderlistan får du direkt en överblick av alla pågående arbeten i form av en arbetsorder. Arbetsordern visas i olika färger beroende på status och du kan även boka in arbetsorder på olika montörer via en kalender. Naturligtvis hanteras ROT-avdragen automatiskt ordern med rapportering till Skatteverket. I varje arbetsorder ser du även dina intäkter och nettokostnader med tillhörande timmar och leverantörsfakturor.

### Kalender

I systemet finns en enkel kalender för att boka in arbetsorder på respektive montör med dag och tidpunkt. Orderlistan uppdateras automatiskt med montör och status för arbetet. Kalendern kan även kopplas med Outlook eller MS Exchange för automatisk mötesinbjudan på respektive Outlook-kalender.

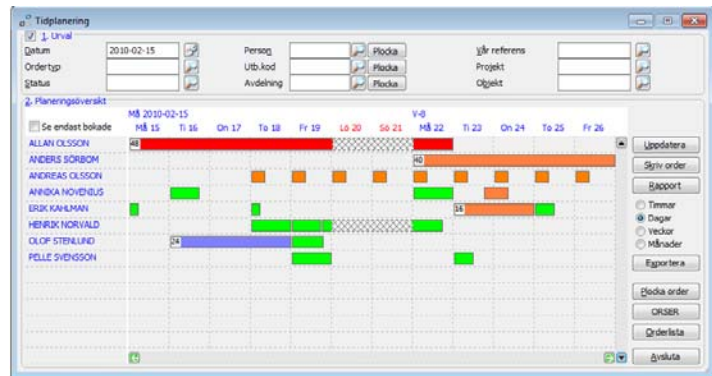

Aktiv	Text	Extra text	PLU	Cirkaprislista	Nettoprislista	Copiax Priser SLR Prislista
10011415	AS CYL 3707 3NY 02 MP	370702	806136100002	333,00	333,00	0,00
110994	AS HLÅS 3741 3NY 17 ST	3741	806604271017	791,00	791,00	0,00
110796	AS HLÅS 3741 KPLSATS 17ST	3741 I SATS	806606271017	673,00	673,00	0,00
7838847	KROMER NY ÅMNE 3893	3893KROM	6407892	98,00	98,00	0,00
7838845	KROMER NY ÅMNE 3894	3894KROM	6407885	126,00	126,00	0,00
158034	AS CYL SKRUV 38 57 MP	38MCMYSKR	461727100057	5,10	5,10	0,00
158248	AS CYL SKRUV 38 57 IP	38MCMYSKR	461727800057	2,70	2,70	0,00
106217	AS CYL KÄRNA 5600 11C01	4000 070	352582070000	120,00	120,00	0,00
106210	AS CYL KÄRNA 4600 11C08	4000 071	352582071000	120,00	120,00	0,00
106200	AS CYL KÄRNA 5600 11C12	4000 072	352582072000	120,00	120,00	0,00
106107	AS CYL KÄRNA 5600 11C14	4000 073	352582073000	120,00	120,00	0,00
106020	AS CYL KÄRNA 5600 11C32	4000 074	352582074000	120,00	120,00	0,00
106081	AS CYL KÄRNA 5600 11C33	4000 076	352582076000	120,00	120,00	0,00
106150	AS CYL KÄRNA 5600 05C13	4000 095	352582095000	120,00	120,00	0,00
231206	FAS NY 404	404-2NYCKEL	141530	21,00	21,00	0,00
214087	FAS LÅS 404/4SH KPL SB	404KPLH SB	499221113062	0,00	0,00	0,00
214125	FAS LÅS 404/4SH KPL SB	404KPLV SB	499221115062	0,00	0,00	0,00
218263	FAS LÅS 404T/4SH	404T-4SH	40501161	135,00	135,00	0,00
218130	FAS LÅS 404T/4SH SB	404T-4SH SB	416470113062	0,00	0,00	0,00
218290	FAS LÅS 404T/4SV	404T-4SV	40501162	135,00	135,00	0,00
218143	FAS LÅS 404T/4SV SB	404T-4SV SB	416470115062	0,00	0,00	0,00
238394	FAS NY ÅMNE 404	404Å	141550	21,00	21,00	0,00
214291	FAS NY ÅMNE 2440 R3MM	244Å R3MM	141557	34,00	34,00	0,00

### Artiklar

I Låspaketet finns färdiga prislister för Copiax och SLR. För vidare uppdatering av listorna sker det med ett enkelt "knapp-tryck" för nedladdning och inläsning direkt i Entré. På alla artiklar finns en mängd olika sökbegrepp.

Även färdiga sökflikar finns i Läspaketet för att enkelt söka artiklar i en arbetsorder eller i butiken.

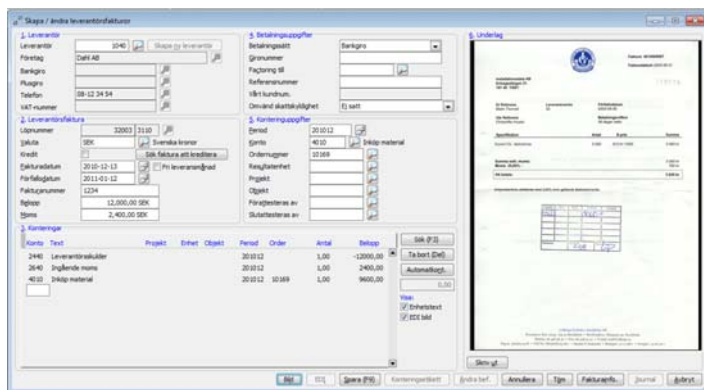
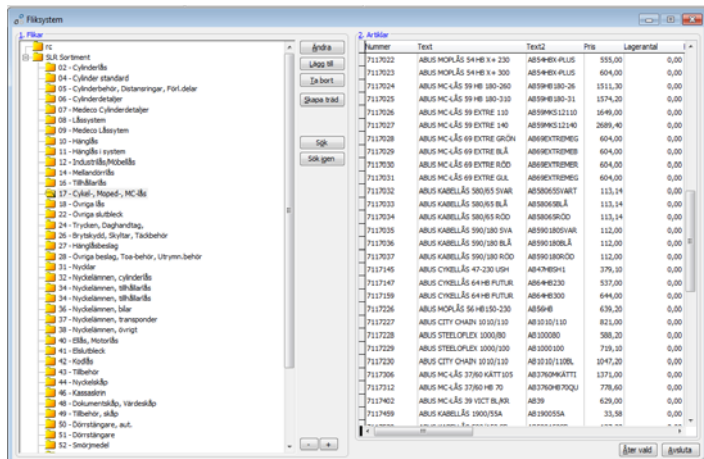

## Leverantörsreskontra

Leverantörsfakturan registreras antingen via en pappersfaktura som underlag eller som en EDI-faktura. Hanteras den som pappersfaktura kan fakturan skannas in som en bild. Hanteras den som EDI kan alla artiklar läggas in automatiskt i arbetsordern från fakturan. Fakturor som är aktuella för betalning tas enkelt fram via datumfiltrering eller via manuellt val. Resultatet av urvalet används som underlag för betalning via fil eller direkt till girot.

## Redovisning

Redovisningen bygger på en kontoplan samt verifikat. Verifikaten skapas automatiskt från faktureringen, kassan, leverantörsreskontra samt tidsregistreringen, allt är integrerat. Från redovisningen kan man sedan ta ut resultat- och balansrapporter, momsredovisning samt olika typer av dag- och huvudböcker.

## Butik/Kassa

Artiklar hämtas in i kassan via en streckodsläsare eller manuellt. I kassan kan du enkelt hantera handpenning, offerter, vilande kvitton, hemlån, hämta in order och hämta in underlag från handterminaler. Vid betalningen klarar kassan av blandade betalningssätt. Här finns även integration med kontokortsterminal. Kampanjregistret hanterar start- och slutdatum samt vilka artiklar som ingår i varje kampanj. Då kampanjen startar ändras priserna automatiskt i kassan. Ytterligare funktioner som t.ex. totalsummerabatt, paketpriser och "tag tre betala för två" finns också.

## Tidsregistrering (Tillval)

Tidsregistreringen för in alla utförda timmar från montörerna direkt i en arbetsorder eller via en mer central registrering. Det finns även en s.k. personlig tidsregistrering för montörerna.

## PRISER

### Entré Grundpaket Lås

10 500 kr

### Entré Administration Lås

19 500 kr

Leverantörsreskontra med EDI och redovisning

### Entré Butik Lås

26 000 kr

Leverantörsreskontra med EDI, redovisning och butik.

Ovanstående priser gäller för en samtidig användare.

Installation/utbildning, ev. resekostnader och mervärdesskatt tillkommer.